

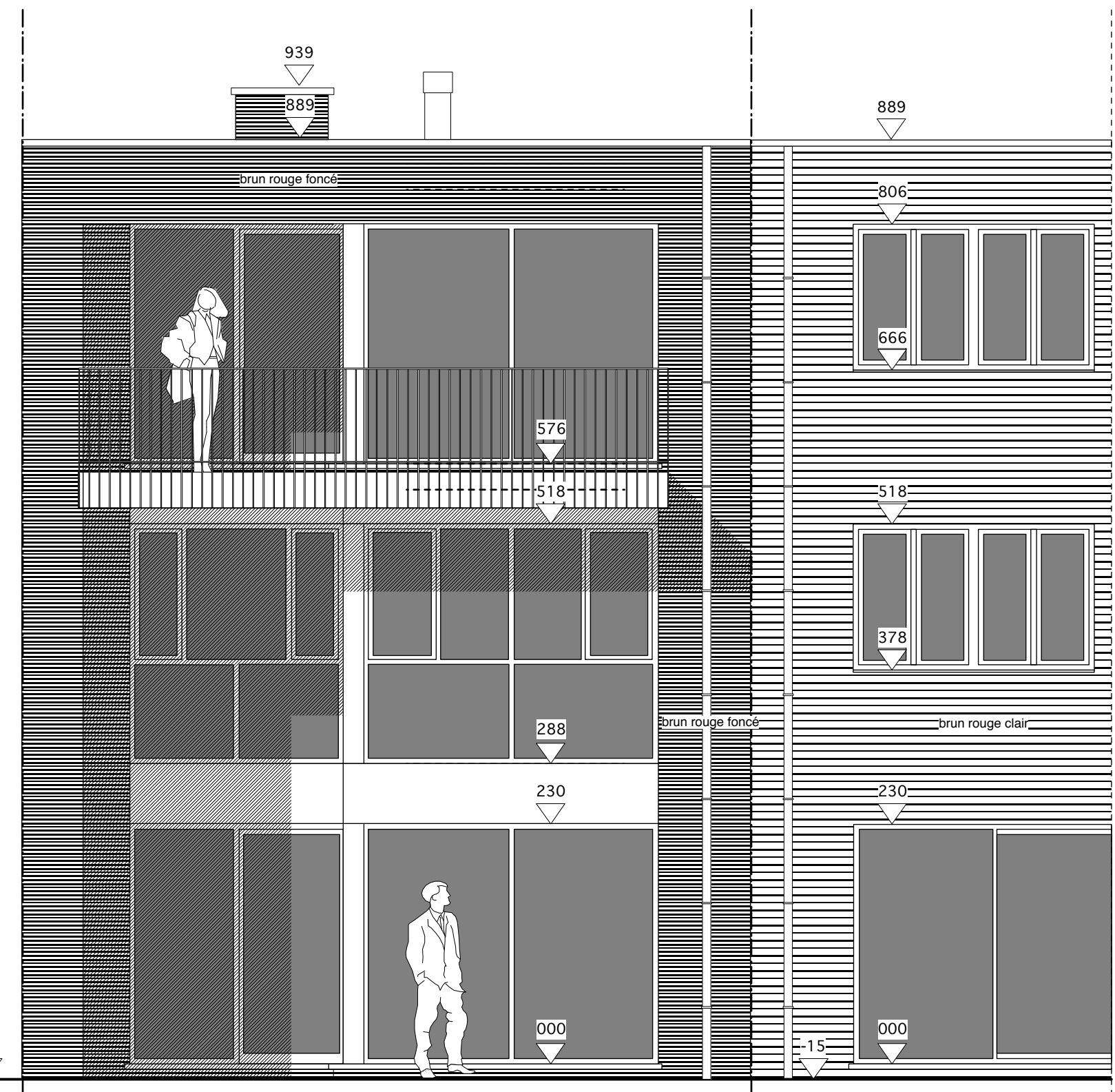

Façade principale

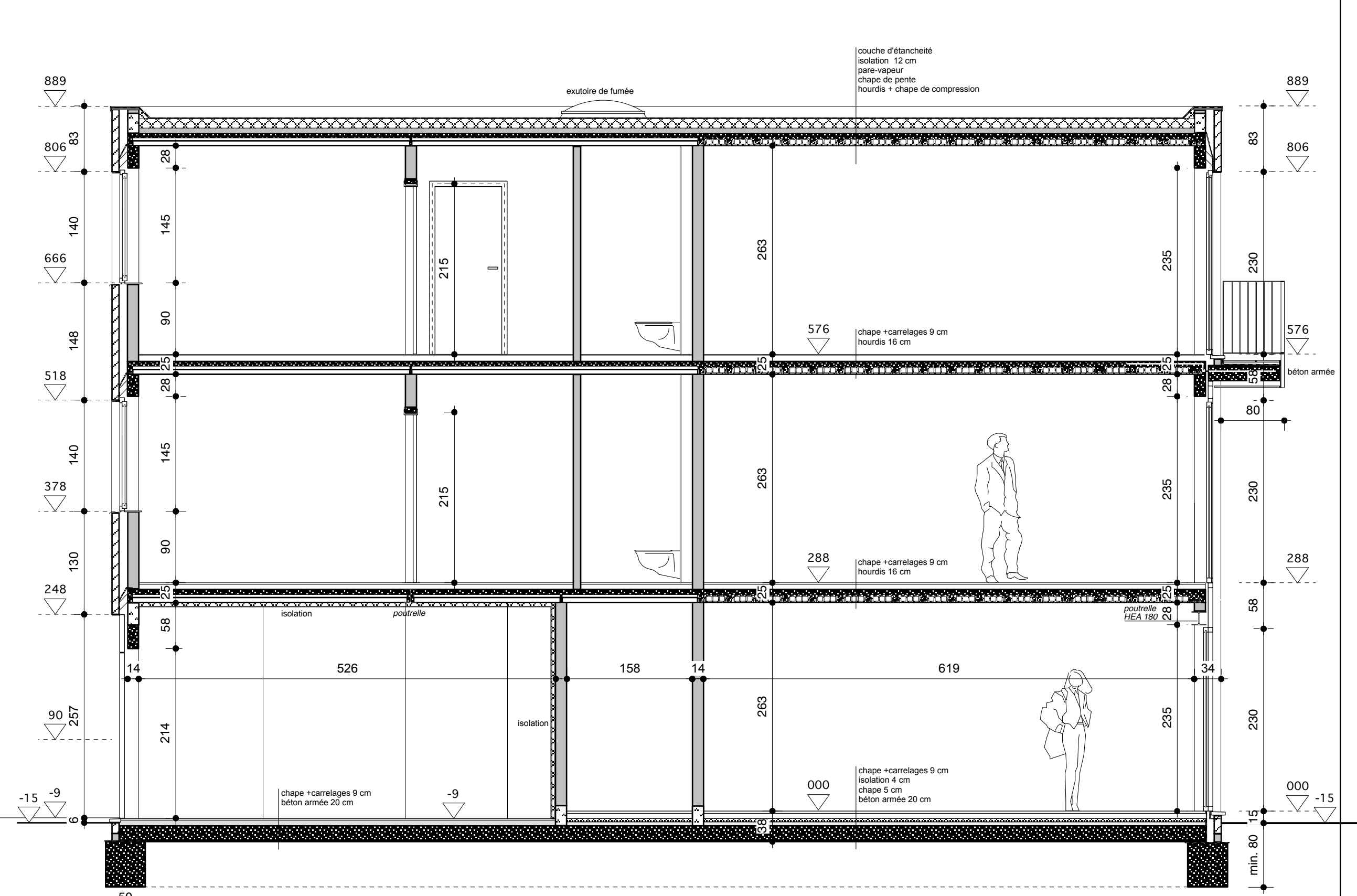

Façade derrière



Coupe AA

27e division, section A, n° 554L2

surface: 28a 50ca

photo 6

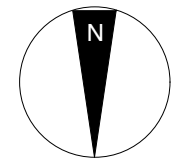

coupe du terrain

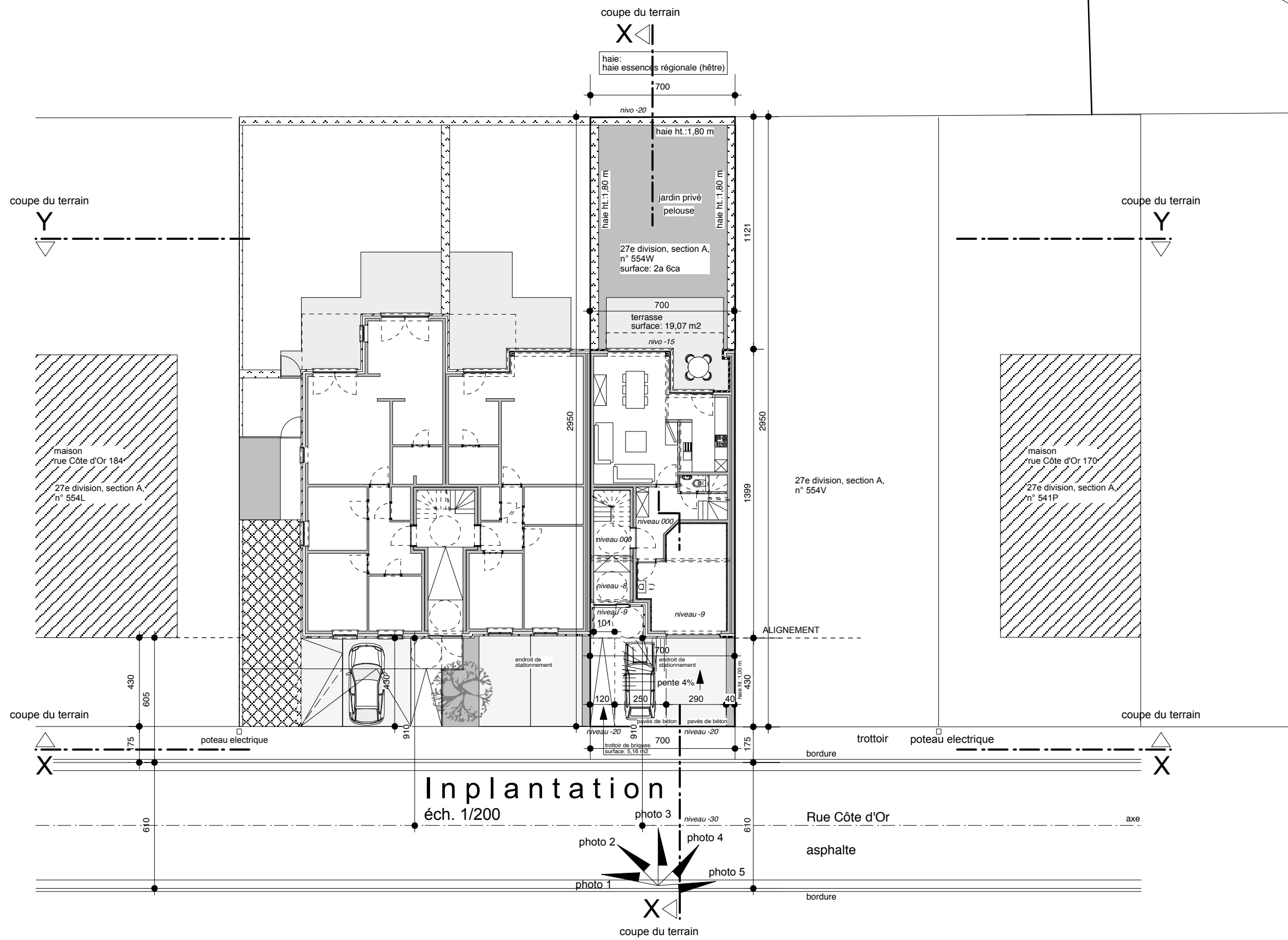

Implantation

éch. 1/200

27e division, section A, n° 554W

coupe du terrain

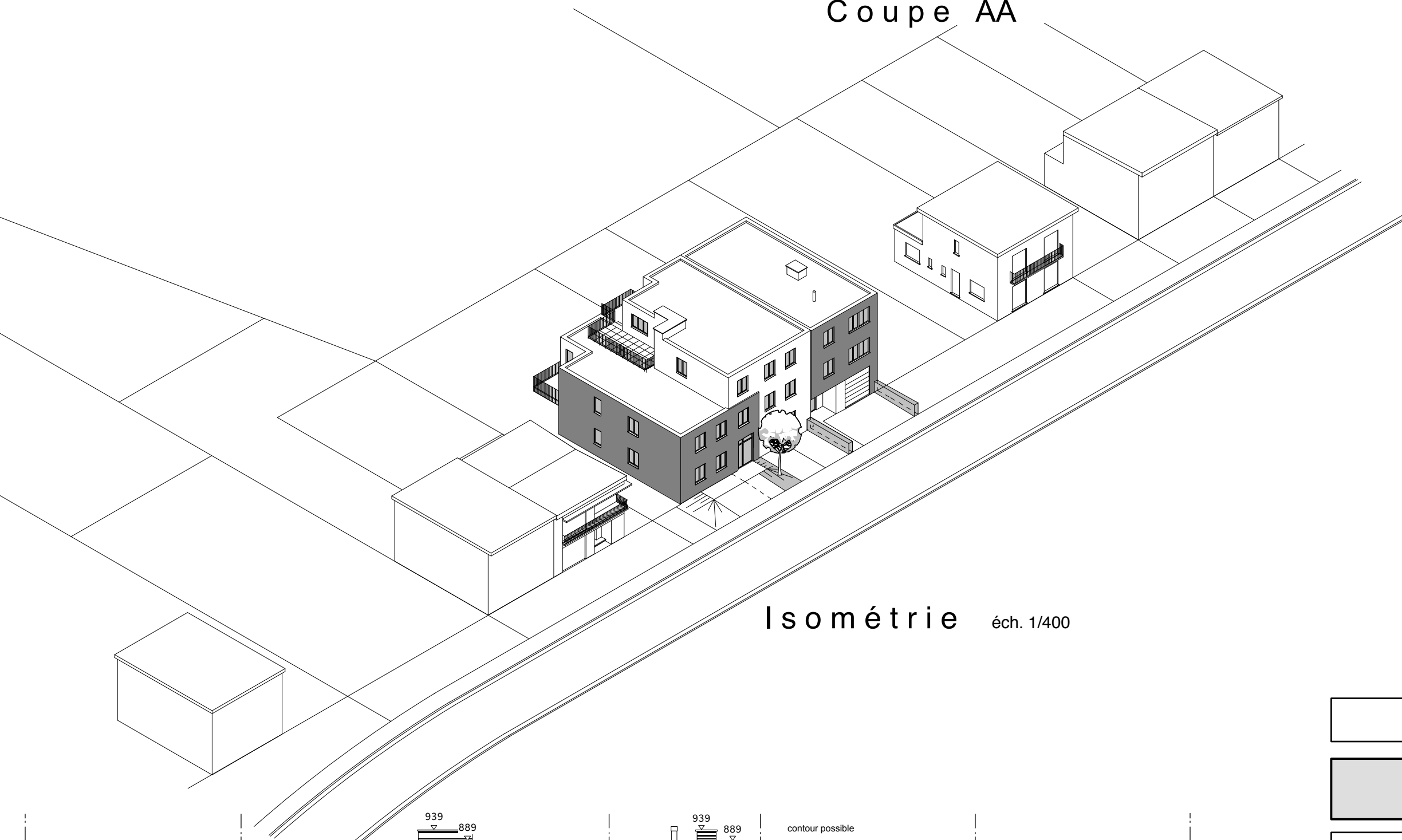

Isométrie éch. 1/400

Matériaux de façades

- Parement en briques; ton: brun rouge foncé et brun rouge clair
- Seuils: pierre bleue et alu.
- Menuiserie extérieure en pvc; couleur: gris
- Tuyaux e.p. en zinc
- Vitrages isolants transparents

PROVINCE DE LIEGE COMMUNE DE LIEGE

CONSTRUCTION DE 2 APPARTEMENTS

SITUE A  
Rue Côte d'Or s/n°  
4000 Liège  
27e Div., Section A, n°. 554w

PROPRIETAIRE  
Cornelissen Erik  
Rue du Pierreux 16  
4690 Bassenge

Façades, coupe AA  
Implantation, coupe du terrain XX et YY  
Isométrie

PAGE 1/2  
MODIFICATION

ARCHITECTE  
ARCHITECTENBUREAU K5 EBVA  
arch: Kindermans Jean-Paul  
Boekhoutstraat 8 3890 Gingelom  
tel. 011-48 68 57 fax 011-48 12 49 info@archk5.be

date 06.02.2012  
dossier n°. 10.A.30  
échelle 1/50, 1/200 et 1/400

DATE	MODIFICATION	PAR
-	-	-
-	-	-
-	-	-
-	-	-
-	-	-

SIGNATURES  
propriétaire architecte

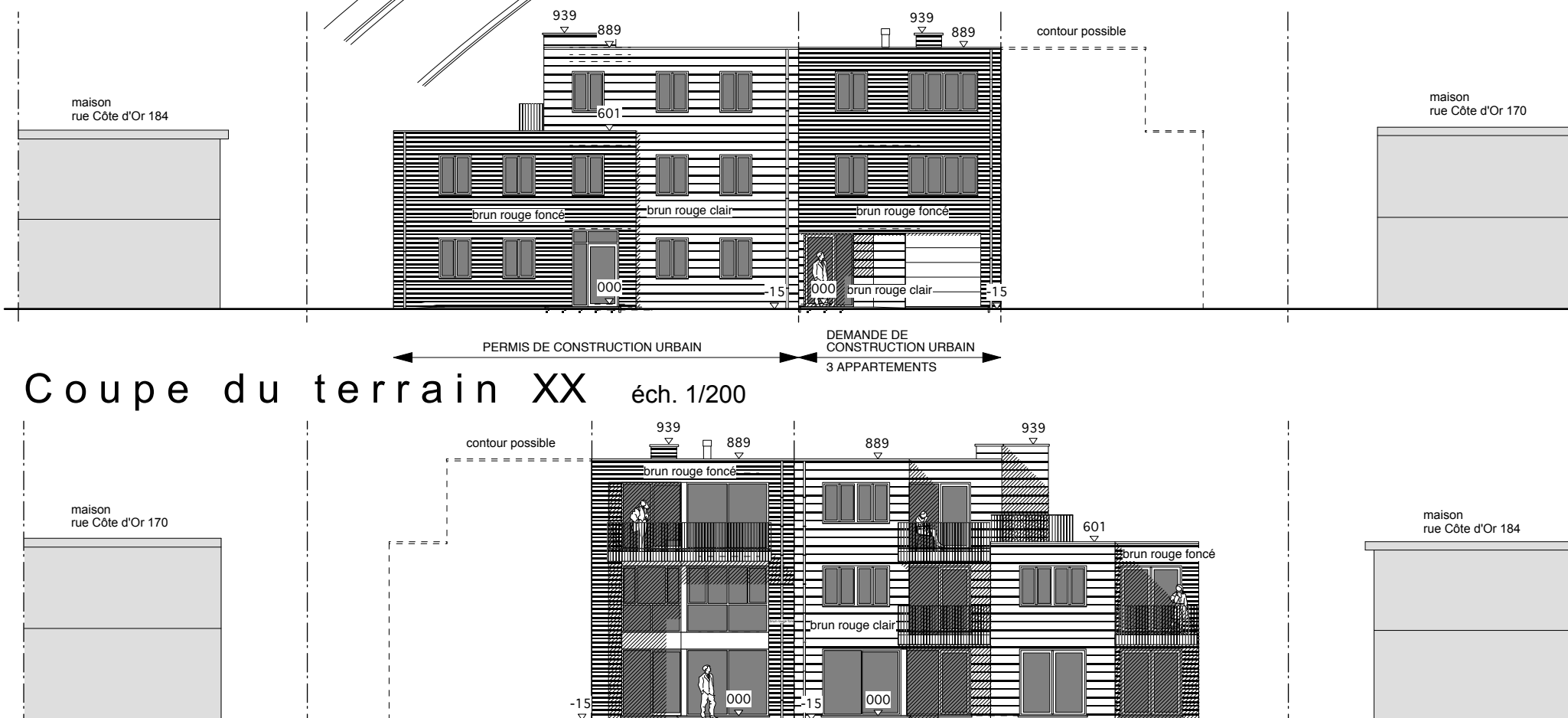

Coupe du terrain XX éch. 1/200

Coupe du terrain YY éch. 1/200